



Prova de Eletrônica P₂ Terceiro Período – Final 2009/2
Professor: Adriano Martins Moutinho

Nota:

PERMITIDO USO DE CALCULADORA E
PROVA A LAPIS. SEM CONSULTA!

Nome: _____ Turma: _____

1) Para o circuito abaixo, calcule o ponto de operação. Considere $V_{BE} = 0.6V$ e $\beta=200$.

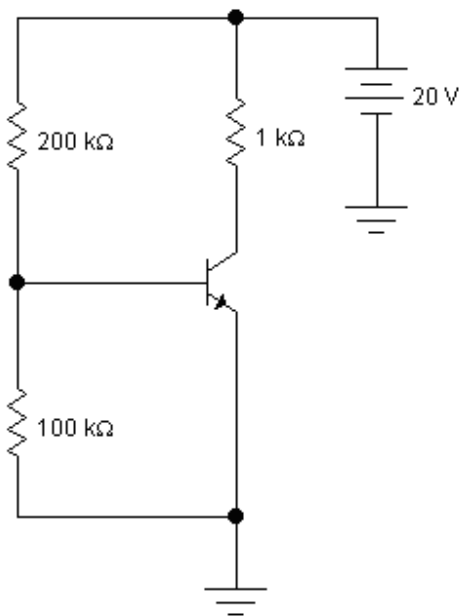

Desenvolvimento:

2) Para o circuito abaixo, calcule o valor de I_D e V_{DS} ($V_{GS} = -3V$)

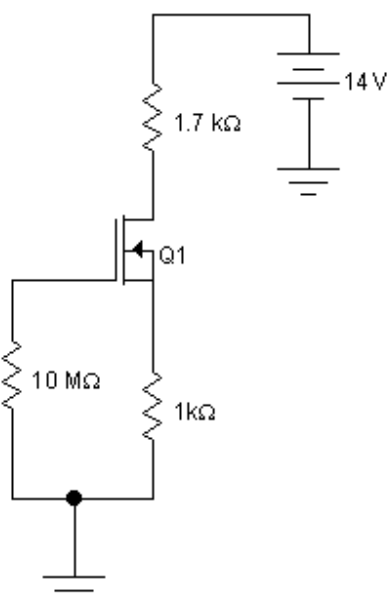

Desenvolvimento:

